



**Νέο Ταμείο Επιχειρηματικότητας**

**ΤΕΠΙΧ ΙΙΙ**

**Ενισχύοντας τη Μικρομεσαία Επιχειρηματικότητα**

# Άξονες Στρατηγικής της Ελληνικής Αναπτυξιακής Τράπεζας



## ΤΟ ΟΡΑΜΑ ΜΑΣ

Η ΗΔΒ να αποτελεί τον **θεσμό αναφοράς** για την χρηματοδότηση της επιχειρηματικότητας.  
*Στηρίζουμε όσους τολμούν, καινοτομούν και επιχειρούν!*



## Η ΑΠΟΣΤΟΛΗ ΜΑΣ

Διευκόλυνση χρηματοδότησης των επιχειρήσεων, καλύπτοντας τα κενά της αγοράς, δημιουργώντας αξία για την κοινωνία και συμβάλλοντας στην ανάπτυξη με οικονομικά, κοινωνικά και περιβαλλοντικά οφέλη.

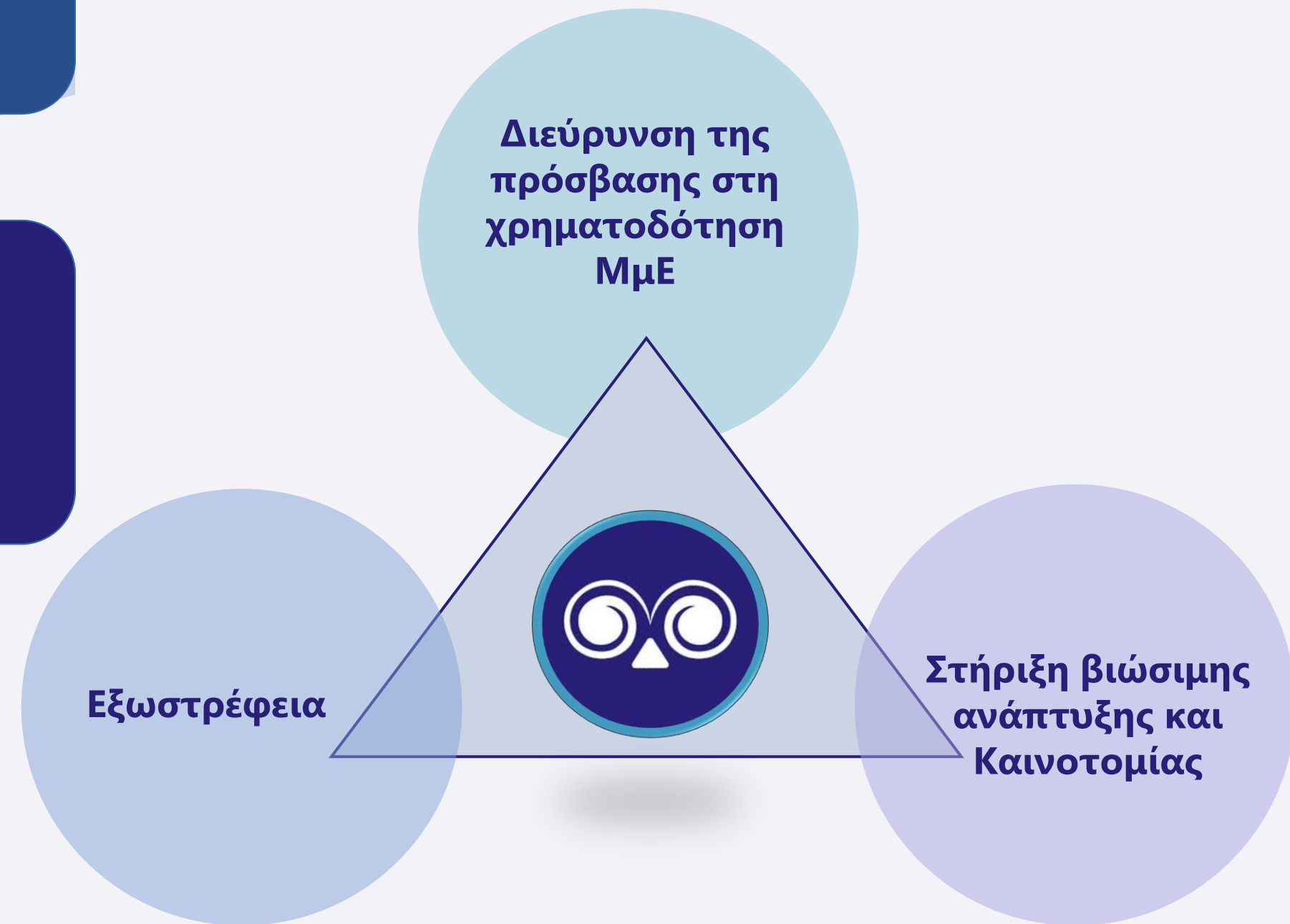

# Αποτύπωμα δράσεων 2019-2024 (3 Ιουλίου)



## Έμφαση στις Μικρές και Πολύ Μικρές Επιχειρήσεις

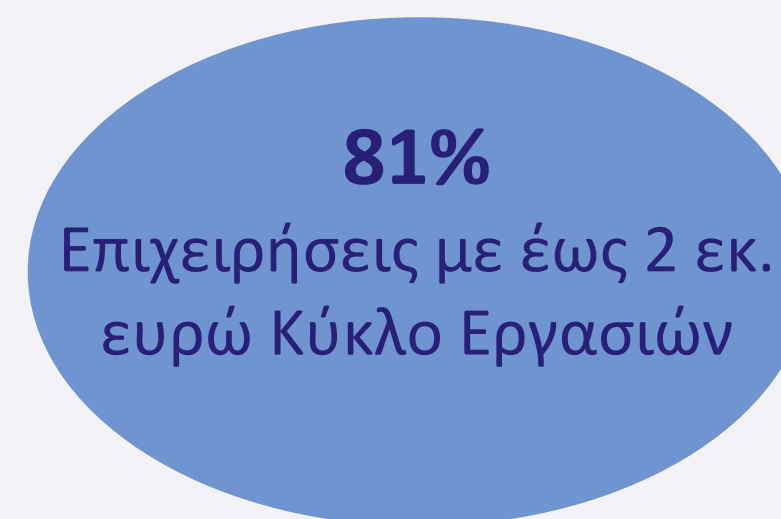
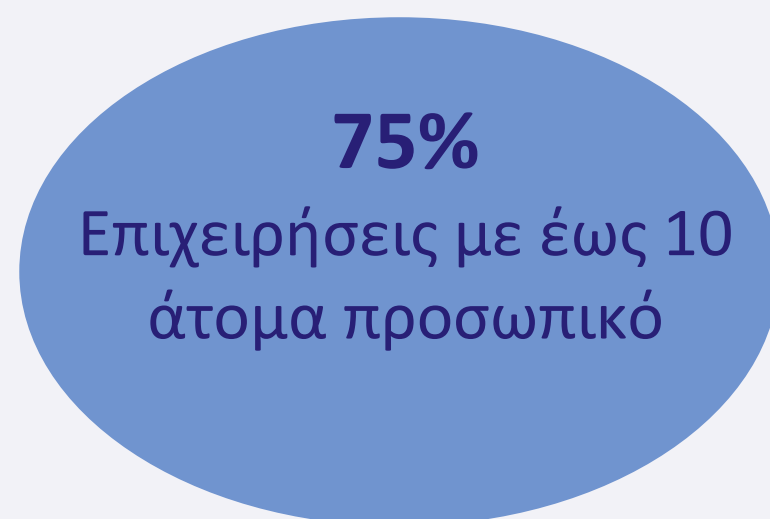

# € 3,9 δισ. για την κάλυψη των χρηματοδοτικών αναγκών των ΜμΕ (2024)

## ΤΑΜΕΙΑ ΔΑΝΕΙΩΝ

### Ταμείο Δανείων ΤΕΠΙΧ ΙΙΙ

Άτοκη χρηματοδότηση (40%) + Επιδότηση επιτοκίου 3% για 2 έτη  
Χαρτοφυλάκιο : **450 εκ. Ευρώ**

### Πράσινα Συγχρηματοδοτούμενα Δάνεια

Άτοκη χρηματοδότηση (40%) + Επιδότηση επιτοκίου 3% για 2 έτη  
Χαρτοφυλάκιο : **415 εκ. Ευρώ**

### Δάνεια Ψηφιακής Αναβάθμισης

Άτοκη χρηματοδότηση (40%) + Επιδότηση επιτοκίου 3% για 2 έτη  
Χαρτοφυλάκιο : **175 εκ. Ευρώ**

### Ταμείο Μικρών Δανείων Αγροτικής Επιχειρηματικότητας

Άτοκη Χρηματοδότηση 50% + πλήρης επιδότηση για 2 έτη+ επιχορήγηση για Mentoring  
Χαρτοφυλάκιο : **107 εκ. Ευρώ**

### Ταμείο Δανείων Δίκαιης Αναπτυξιακής Μετάβασης

Άτοκη χρηματοδότηση (50%) + Επιδότηση επιτοκίου 3% για 3 έτη  
Χαρτοφυλάκιο : **70 εκ. ευρώ**

## ΤΑΜΕΙΑ ΕΓΓΥΗΣΕΩΝ

### Ταμείο Εγγυοδοσίας ΤΕΠΙΧ ΙΙΙ

Εγγυήσεις για δάνεια σε υφιστάμενες και νεοσύστατες επιχειρήσεις με επιδότηση επιτοκίου έως 3% για 2 έτη  
Χαρτοφυλάκιο : **1,79 δισ. Ευρώ**

### Ταμείο Εγγυοδοσίας Παραγωγής Οπτικοακουστικών Έργων

Εγγυήσεις για δάνεια επενδυτικά & κεφαλαίου κίνησης  
Χαρτοφυλάκιο : **62,5 εκ. ευρώ**

### Ταμείο Εγγυοδοσίας Καινοτομίας

Εγγυήσεις και Επιχορήγηση Κεφαλαίου έως **20%**  
Χαρτοφυλάκιο : **140 εκ. Ευρώ**

### Development Law Financial instrument (DELFI)

Εγγυήσεις για μακροπρόθεσμα & βραχυπρόθεσμα δάνεια σε επενδύσεις Αναπτυξιακού Νόμου 4887/2022  
Χαρτοφυλάκιο : **500 εκ. Ευρώ**

### Ταμείο Εγγυοδοσίας ΕΑΤ-ΤΜΕΔΕ

Εγγυήσεις σε δάνεια κεφαλαίου κίνησης προς μηχανικούς- τεχνικές εταιρείες  
Χαρτοφυλάκιο : **67,4 εκ. ευρώ**

### Ταμείο Εγγυοδοσίας Δίκαιης Αναπτυξιακής Μετάβασης

Εγγυήσεις για δάνεια σε υφιστάμενες και νεοσύστατες επιχειρήσεις  
Χαρτοφυλάκιο : **156 εκ. Ευρώ**

# Ταμείο Χαρτοφυλακίου «ΤΑΜΕΙΟ ΕΠΙΧΕΙΡΗΜΑΤΙΚΟΤΗΤΑΣ III»

Αποτελεί τη συνέχεια του ΤΕΠΙΧ II (ΕΣΠΑ 2014-2020) που διοχέτευσε στην αγορά 2,38 δισ. ευρώ (20.770 δάνεια)

## ΣΤΟΧΟΙ

- ❖ **Διευκόλυνση** πρόσβασης ΜμΕ στη χρηματοδότηση
- ❖ **Ενίσχυση** της ανταγωνιστικότητά τους και εδραίωση τους στην Ελληνική Αγορά
- ❖ **Ευελιξία** στη Χρηματοδότηση
- ❖ Πολυδιάστατο αφού παρέχει:
- ❖ **ΚΑΙ ΕΓΓΥΗΣΕΙΣ- ΚΑΙ ΑΤΟΚΗ ΣΥΓΧΡΗΜΑΤΟΔΟΤΗΣΗ ΣΕ:**
  - ✓ **Επενδυτικά Δάνεια** για την ανάπτυξη των ΜμΕ
  - ✓ **Κεφάλαια Κίνησης** για τη στήριξη του συναλλακτικού κύκλου και των καθημερινών αναγκών των ΜμΕ



*Οι πόροι του Ταμείου Χαρτοφυλακίου προέρχονται από το ΕΣΠΑ 2021-2027 μέσω του Προγράμματος «Ανταγωνιστικότητα 2021-2027».*





Αφορά ΜμΕ που επιθυμούν να λάβουν χρηματοδότηση για την υλοποίηση επενδυτικών σχεδίων αλλά και κεφάλαια κίνησης ειδικού σκοπού

Δημόσια δαπάνη: € 200 εκ. => Χαρτοφυλάκιο Δανείων ~ € 450 εκ.  
Λήξη Περιόδου Επιλεξιμότητας: 31.12. 2029

- Άτοκη Χρηματοδότηση: **40%**
- Επιδότηση Επιτοκίου: **3%** στο 60% των ΕΧΟ για 2 έτη
- Μαχ Εμπράγματα Εξασφαλίσεις: **100%** του ποσού του δανείου
- Καθεστώς Ενίσχυσης: **De Minimis** (για δάνεια έως 1,5 εκ. ευρώ) ή **ΓΑΚ** (για δάνεια έως 8 εκ. ευρώ)

## Υποπρόγραμμα 1

Δάνεια Επενδυτικού Σκοπού Γενικής Επιχειρηματικότητας



Ύψος Δανείου: € 20.000 έως € 8.000.000  
Διάρκεια Δανείου: 5 - 12 έτη  
Περίοδος Χάριτος έως 2 έτη

## Υποπρόγραμμα 2

Δάνεια Κεφαλαίων Κίνησης Ειδικού σκοπού



Ύψος Δανείου: € 10.000 έως € 500.000  
Διάρκεια Δανείου: 2 - 5 έτη  
Επιδότηση επιτοκίου **ΜΟΝΟ** για νέα ΑΦΜ  
Περίοδος Χάριτος έως 1 έτος



Δημόσια δαπάνη: €230 εκ. => Χαρτοφυλάκιο Δανείων ~ €1.642 εκ.  
Συντελεστής Μόχλευσης: 7,14  
Λήξη Περιόδου Επιλεξιμότητας: 31.12. 2029

- Ύψος εγγύησης 70% - CAP χαρτοφυλακίου 20%
- Μηδενική προμήθεια εγγύησης
- Αφορά ΜμΕ
- **Επιδότηση επιτοκίου 2% ή 3% για 2 έτη** σε όλα τα επενδυτικά δάνεια και κεφαλαίου κίνησης ΜΟΝΟ για νέα ΑΦΜ (εξαιρείται η ανακυκλούμενη πίστωση)
- Δάνεια έως €50.000 **ΧΩΡΙΣ** εμπράγματατες εξασφαλίσεις
- Εμπράγματατες εξασφαλίσεις 0% - 30%
- Καθεστώς Ενίσχυσης: Άρθρο 21 ΓΑΚ (παρ.18 για δάνεια έως € 1,6 εκ.) ή (παρ.3 για δάνεια έως €10 εκ.)

Αφορά ΜμΕ που επιθυμούν να λάβουν χρηματοδότηση για την υλοποίηση επενδυτικών σχεδίων αλλά και κεφάλαια κίνησης ειδικού σκοπού και ανακυκλούμενης πίστωσης

Δάνεια Επενδυτικού Σκοπού  
Γενική Επιχειρηματικότητα



Ύψος Δανείου: € 10.000 έως € 10.000.000  
Διάρκεια Δανείου: 5 - 12 έτη  
Περίοδος Χάριτος έως 2 έτη

Δάνεια Κεφαλαίων Κίνησης  
/Ανακυκλούμενης Πίστωσης Ειδικού σκοπού  
Γενική Επιχειρηματικότητα (παρ.3 &18)



Ύψος Δανείου: € 10.000 έως € 500.000  
Διάρκεια Δανείου: 1 - 5 έτη  
Περίοδος Χάριτος έως 1 έτος (εξαιρείται η ανακυκλούμενη πίστωση)





Δημόσια δαπάνη: €30 εκ. => Χαρτοφυλάκιο Δανείων ~ €150εκ.  
Συντελεστής Μόχλευσης: 5  
Λήξη Περιόδου Επιλεξιμότητας: 31.12. 2029

Αφορά πολύ Μικρές και Μικρές επιχειρήσεις που επιθυμούν να λάβουν χρηματοδότηση για την υλοποίηση επενδυτικών σχεδίων αλλά και κεφάλαια κίνησης ειδικού σκοπού και ανακυκλούμενης πίστωσης

- Ύψος εγγύησης 80% - CAP χαρτοφυλακίου 25%
- Μηδενική προμήθεια εγγύησης
- Αφορά νεοσύστατες Πολύ Μικρές και Μικρές επιχειρήσεις, λιγότερο από 5 έτη λειτουργίας
- **Επιδότηση επιτοκίου 2% ή 3% για 2 έτη** (εξαιρείται η ανακυκλούμενη πίστωση)
- Δάνεια έως € 50.000 **ΧΩΡΙΣ** εμπράγματα εξασφαλίσεις
- Εμπράγματα εξασφαλίσεις 0% - 30%
- Καθεστώς Ενίσχυσης: ΓΑΚ άρθρο 22

Δάνεια Επενδυτικού Σκοπού  
Επιχειρηματικότητα Νεοσύστατων Επιχειρήσεων



Ύψος Δανείου: € 10.000 έως € 1.500.000  
Διάρκεια Δανείου: 5 - 10 έτη  
Περίοδος Χάριτος έως 2 έτη

Δάνεια Κεφαλαίων Κίνησης /Ανακυκλούμενης Πίστωσης Ειδικού σκοπού  
Επιχειρηματικότητα Νεοσύστατων Επιχειρήσεων



Ύψος Δανείου: € 10.000 έως € 200.000  
Διάρκεια Δανείου: 1 - 5 έτη  
Περίοδος Χάριτος έως 1 έτος (εξαιρείται η ανακυκλούμενη πίστωση)



# Βασικά Κριτήρια Επιλεξιμότητας ΤΕΠΙΧ III

## Επιχειρήσεις

- ΜμΕ (σε επίπεδο «ενιαίας επιχείρησης»/ομίλου)
- Επιλέξιμος ΚΑΔ
- Μη προβληματικές – φερέγγυες και τραπεζικά ενήμερες
- Φορολογικά-ασφαλιστικά ενήμερες
- Εγγραφή στο Μητρώο Πραγματικών Δικαιούχων
- Υποβολή ερωτηματολογίου αυτο-αξιολόγησης ESG tracker by HDB

## Δαπάνες

- Βάσει υποβληθέντος business plan και υποβολή σχετικών παραστατικών
- Για τα κεφάλαια κίνησης: Σχετιζόμενες με τον εμπορικό/συναλλακτικό κύκλο της επιχείρησης, ως μέρος των δραστηριοτήτων αυτής, που συμβάλλουν στην ανάπτυξη ή επέκταση των δραστηριοτήτων μιας επιχείρησης
- Δεκτά Τιμολόγια επί πιστώσει έκδοσης έως 6 μήνες πριν την υποβολή της αίτησης στον ΕΧΟ (στο Ταμείο Εγγυοδοσίας ισχύει για Κεφάλαιο Κίνησης)

## Μη Επιλέξιμες Δαπάνες

- Αναχρηματοδότηση υφιστάμενου δανεισμού ή πιστωτικών γραμμών
- Χρηματοδότηση προγράμματος καταβολής μερισμάτων ή αγοράς μετοχών
- Χρηματοδότηση Εξαγορών και Συγχωνεύσεων
- Αγορά οχημάτων που δεν είναι **αμιγώς** ηλεκτροκίνητα (συμπεριλαμβανομένων και των *Plug-In υβριδικών οχημάτων*)
- Τόκοι χρέους (εκτός επιχορηγήσεων που δίνονται υπό τη μορφή επιδότησης επιτοκίου ή επιδότησης προμηθειών εγγύησης)
- Τέλη, φόροι (με εξαίρεση τον ΦΠΑ που είναι επιλέξιμος) και εισφορές
- Αγορά γης για ποσό που υπερβαίνει το 10 % στο ποσό του υποκείμενου δανείου (Ταμείο Εγγυοδοσίας)

- Αγορά γης για ποσό που υπερβαίνει το 10 % στην συνεισφορά του Ταμείου που καταβάλλεται στην επιχείρηση (Ταμείο Δανείων)
- Μεταχειρισμένος εξοπλισμός
- Δαπάνες που χρηματοδοτούν αμιγείς χρηματοπιστωτικές δραστηριότητες ή επενδύσεις μέσω τρίτων σε δραστηριότητες ανάπτυξης ακινήτων
- Χρηματοδότηση επενδυτικού σχεδίου που περιλαμβάνει ίδια ή παρεμφερή δραστηριότητα που έχει προκύψει από ή υπαχθεί σε μετεγκατάσταση κατά τα τελευταία δύο χρόνια από έδαφος άλλου συμβαλλόμενου μέρους της συμφωνίας ΕΟΧ.

# Διαδικασία Υποβολής της Αίτησης Χρηματοδότησης

## Βήμα 1<sup>ο</sup> Καταχώρηση Αίτησης στο KYC της HDB

Με αυτοματοποιημένους ελέγχους μέσω διαλειτουργικότητας με ΑΑΔΕ/ ΕΦΚΑ/ ΤΕΙΡΕΣΙΑ και ελάχιστα απαιτούμενα στοιχεία από την επιχείρηση, υποβάλλεται αίτημα προς τις Τράπεζες ενδιαφέροντός σας για την αρχική πρόθεση δανειοδότησης.

## Βήμα 2<sup>ο</sup> Συμπλήρωση Ερωτηματολογίου ESG Tracker by HDB

Αυτοαξιολόγηση της επιχείρησης σε 3 βασικά κριτήρια: Περιβαλλοντικά, Κοινωνικά και Εταιρικής Διακυβέρνησης (ESG). *Εφόσον η επιχείρηση έχει ήδη συμπληρώσει το ερωτηματολόγιο πριν την αίτηση στο KYC δεν απαιτείται η επανυποβολή του.*

## Βήμα 3<sup>ο</sup> Υποβολή αίτησης στο νέο ΟΠΣΚΕ του ΥΠΕΘΟΟ (Opske.gr)

Καταχώρηση στοιχείων Επιχείρησης (ΚΑΔ, Μέγεθος, Πραγματικοί Δικαιούχοι, Deminimis ενισχύσεις) και βασικών στοιχείων αιτούμενου δανείου (Υψος, διάρκεια, σκοπός και Τράπεζα)

## Βήμα 4<sup>ο</sup> Επίσκεψη στο συνεργαζόμενο Τραπεζικό Κατάστημα για την υποβολή Φακέλου Δικαιολογητικών

Αξιολόγηση και Έγκριση από Τράπεζα

Αποστολή Έγκρισης στην HDB





Στο πλαίσιο των Ταμείων του ΤΕΠΙΧ III και της Δίκαιης Αναπτυξιακής Μετάβασης, η Τράπεζα



Καλωσήρθατε στην πλατφόρμα υποβολής αιτήσεων χρηματοδότησης μέσω των προγραμμάτων της **Ελληνικής Αναπτυξιακής Τράπεζας - HDB**.

- ✓ Μία αίτηση προς όλες τις συνεργαζόμενες τράπεζες.
- ✓ Ταχύτητα και διαφάνεια.
- ✓ Αυτόματη άντληση δεδομένων από συνεργαζόμενους φορείς (ΑΑΔΕ, ΕΦΚΑ, Τειρεσίας).



Σύνδεση στην πλατφόρμα  
**KNOW YOUR CUSTOMER by HDB**

Σύνδεση με κωδικούς TAXISNET →

[Επιστροφή στο hdb.gr](#)

# ESG Tracker - για την αυτό-αξιολόγηση της βιώσιμης ανάπτυξης ΜμΕ

(<https://esgtracker.hdb.gr/en/home/#>)

Το πρώτο Εθνικό Παρατηρητήριο ESG για τις Μικρομεσαίες Επιχειρήσεις από την HDB.



Αναφορά Επίδοσης σε μορφή PDF που αντανακλά την απόδοση σας σε θέματα ESG



Ευαισθητοποίηση και εκπαίδευση



Βελτιστοποίηση των επιχειρηματικών διαδικασιών



Παρακολούθηση της εξέλιξης της προόδου

Presented



Δωρεάν Δημιουργία  
Online Profile

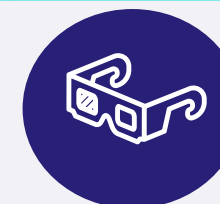

Επικυρωμένο από το  
Εθνικό Κέντρο Τεκμηρίωσης



NATIONAL DOCUMENTATION CENTRE



# ESG Κριτήρια και ΜμΕ επιχειρήσεις- KPIs

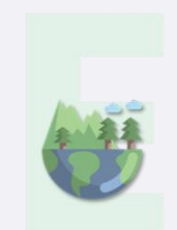

Environmental



Social



Governance

Code	KPIs	ESRS	GRI	SASB	ATHEX	TCFD	SDGs
E1	Έχετε προχωρήσει σε υπολογισμό των εκπομπών άνθρακα της επιχείρησής σας σε ετήσια βάση, σύμφωνα με τα διεθνή πρότυπα;	DR E1-6	GRI 305-1 GRI 305-2	▪	C-E1, C-E2	C	13,14,15
E2	Παράγει η εταιρεία ενέργεια από ανανεώσιμες πηγές;	DR E1-5	GRI 302-1	▪	C-E3		7,8,12,13
E3	Διαθέτει η επιχείρηση σας σύστημα περιβαλλοντικής διαχείρισης (π.χ. ISO 14001) που να καθορίζει σαφείς δεσμεύσεις και στόχους για τη βελτίωση του περιβαλλοντικού αποτυπώματος της;	DR E1-2	GRI 2-22, GRI 307-1	▪	C-G4, SS-E1		16
E4	Η επιχείρηση καλύπτει την ενεργειακή της κατανάλωση με Εγγυήσεις Προέλευσης από παραγωγή ΑΠΕ;(π.χ. Green Pass).						
S1	Ποιο είναι το ποσοστό γυναικών εργαζομένων στην εταιρεία;	DR S1-9	GRI 405-1	▪	C-S2		5,8,10
S2	Η εταιρεία διαθέτει πρόγραμμα εκπαίδευσης εργαζομένων;	DR S1-13	GRI 404-1, GRI 404-2, GRI 404-3	▪	C-S5		4,5,8,10
S3	Εφαρμόζει η εταιρεία πολιτική (π.χ. ISO 27001 / GDPR) ή άλλα μέτρα (π.χ. πρόγραμμα antivirus) ασφάλειας δεδομένων;		GRI 2-27	▪	SS-S5		16
S4	Έχει η εταιρεία πολιτική Υγείας και Ασφάλειας που περιλαμβάνει σχέδια έκτακτης ανάγκης για εκκένωση σε περίπτωση πυρκαγιάς;	DR S1-14	GRI 403-6, GRI 403-9, GRI 403-10	▪	SS-S6		3
S5	Ποιο είναι το ποσοστό νέων εργαζομένων (ηλικίας κάτω των 30 ετών) στην εταιρεία σας;	DR S1 - 9	GRI 405-1				5,8
G1	Εφαρμόζει η εταιρεία πολιτική κατά της διαφθοράς και της δωροδοκίας (π.χ. το ISO 37001);	DR G1-3	GRI 2-23, GRI 205-1, GRI 205-2, GRI 205-3, GRI 206-1	▪	C-G5		
G2	Έχει δημοσιεύσει η εταιρεία σας Έκθεση Βιωσιμότητας / Έκθεση ESG με βάση συγκεκριμένες μετρήσεις;		GRI 2-9, GRI 2-12, GRI 2-13, GRI 2-14	▪	C-G2, A-G3		16
G3	Έχει θεσπίσει η εταιρεία σας Κώδικα Δεοντολογίας;	DR G1-1	GRI 2-23, GRI 205-1, GRI 205-2, GRI 205-3, GRI 206-1	▪	C-G5		16
G4	Ποιο είναι το ποσοστό των γυναικών μελών του Δ.Σ. / μετόχων;	GOV -1	GRI 2-9, GRI 2-12, GRI 2-13, GRI 2-14				5,16
G5	Επενδύει η εταιρεία σε Έρευνα & Ανάπτυξη;	E1-3	GRI 302-4			C	7,8,12,13



# Performance Report

**ESG Tracker by HDB**

ΕΛΛΗΝΙΚΗ ΑΝΑΠΤΥΞΙΑΚΗ ΤΡΑΠΕΖΑ  
**HDB**  
HELLENIC DEVELOPMENT BANK

LOGO Company Display Name

**ESG Tracker Report**

2022

Powered by: **ESGenius!**

Report 2022

**ESG Tracker by HDB**

Εργαλείο που σας βοηθά να ελέγχετε και να βελτιώνετε την απόδοσή σας.

Εργαλείο της HDB, μπορείτε να παρακολουθείτε την ανάπτυξη και να αξιολογείτε την πρόοδο της, να ενσωματώνετε τις αρχές της εταιρικής σας πολιτικής λαμβάνοντας τις σωστές αποφασιστικές ενέργειες.

Είναι αξιόπιστο σύστημα αξιολόγησης της επιχείρησής σας στην πράξη, σύμφωνα με τα διεθνή πρότυπα.

Πρωτότυπο του διαγωνισμού ESG Innovation Challenge που διοργάνωσε η HDB σε συνεργασία με το μητρώο νεοφυών επιχειρήσεων «Elevate Greece» και το μητρώο νεοφυών επιχειρήσεων «ResNova».

Powered by: **ESGenius!**

Report 2022

**ΠΕΡΙΒΑΛΛΟΝΤΙΚΑ ΚΡΙΤΗΡΙΑ (Environment)**

Τα κριτήρια εξετάζουν τον τρόπο με τον οποίο μια επιχείρηση αντιμετωπίζει τα περιβαλλοντικά θέματα όπως οι εκπομπές CO2, η μόλυνση του αέρα, η ορθολογική χρήση των πόρων, η είσοδος αποβλήτων και η ενεργειακή αποδοτικότητα.

Κριτήρια Ανάπτυξης (Σ.Β.Α – SDGs):

**Περιβαλλοντικών Κριτηρίων**

**Εκπομπές Αερίων Θερμοκηπίων**  
GRI E1-6, GRI 305-1, GRI 305-2, SASB, ATHEX C-E1, ATHEX C-E2, TCFD C-E1  
Εκπομπές CO2 σε υπολογισμό των εκπομπών άνθρακα της επιχείρησής σας, σύμφωνα με τα διεθνή πρότυπα; **OXI**

**Ανακατασκευασμένες Πηγές Ενέργειας**  
GRI E1-5, GRI 302-1, SASB, ATHEX C-E3  
Χρησιμοποιείτε ενέργεια από ανανεώσιμες πηγές; **OXI**

**Σύστημα Περιβαλλοντικής Διαχείρισης**  
GRI E1-2, GRI 2-22, GRI 307-1, SASB, ATHEX C-G4, ATHEX SS-E1  
Εφαρμόζετε σύστημα περιβαλλοντικής διαχείρισης (π.χ. ISO 14001) που καθορίζει σαφείς δεσμεύσεις και στόχους για τη βελτίωση του περιβαλλοντικού αποτυπώματός της; **NAI**

**Πολιτικό πράσινης ενέργειας**  
GRI E1-4  
Εφαρμόζετε πολιτική που καλύπτει την ενεργειακή της κατανάλωση με Εγγυήσεις Παραγωγή ΑΠΕ; (π.χ. Green Pass). **OXI**

Powered by: **ESGenius!**

Report 2022

**ΚΟΙΝΩΝΙΚΑ ΚΡΙΤΗΡΙΑ (Social)**

Τα κριτήρια εξετάζουν τον κοινωνικό χαρακτήρα, όπως είναι οι συνθήκες υγείας και ασφάλειας, η προστασία των ανθρωπίνων δικαιωμάτων, ενώ λαμβάνει υπόψη τις πρακτικές της επιχείρησης με τους πελάτες της, τους μετόχους, τους εργαζομένους.

Κριτήρια Ανάπτυξης (Σ.Β.Α – SDGs):

**Κοινωνικών Κριτηρίων**

**Προστασία γυναικών**  
GRI 405-12, SASB, ATHEX C-S2  
Εφαρμόζετε πολιτική για την προστασία των γυναικών εργαζομένων στην εταιρεία; **50%**

**Εκπαίδευση υπαλλήλων**  
GRI 404-1, GRI 404-2, GRI 404-3, SASB, ATHEX C-S5  
Εφαρμόζετε πρόγραμμα εκπαίδευσης εργαζομένων; **OXI**

**Ασφάλεια δεδομένων**  
GRI 404-4, ATHEX SS-S5  
Εφαρμόζετε πολιτική (π.χ. ISO 27001 / GDPR) ή άλλα μέτρα (π.χ. κωδικός ασφαλείας δεδομένων); **NAI**

**Ασφάλεια**  
GRI 403-6, GRI 403-9, GRI 403-10, SASB, ATHEX SS-S6  
Εφαρμόζετε πολιτική Υγείας και Ασφάλειας που περιλαμβάνει σχέδια ασφαλείας σε περίπτωση πυρκαγιάς; **OXI**

**Εργαζόμενοι**  
GRI 405-1  
Ποιο είναι το ποσοστό νέων εργαζομένων (ηλικίας κάτω των 30 ετών) στην εταιρεία; **20%**

Powered by: **ESGenius!**

Report 2022

**ΚΑΤΑΣΤΑΣΗ (Governance)**

Τα κριτήρια εξετάζουν τον σύνολο αρχών επί τη βάση του οποίου οργανώνεται και λειτουργεί η εταιρεία, η διακυβέρνηση, η διαφάνεια της λειτουργίας, η συμμόρφωση με τον νόμο, η διαφάνεια των οικονομικών οργάνων καθώς και η φορολογική πολιτική που εφαρμόζει.

Κριτήρια Ανάπτυξης (Σ.Β.Α – SDGs):

**Καταστάσης Κριτηρίων**

**Εκπαίδευση υπαλλήλων**  
GRI 404-1, GRI 404-2, GRI 404-3, SASB, ATHEX C-S5  
Εφαρμόζετε πρόγραμμα εκπαίδευσης εργαζομένων; **OXI**

**Ασφάλεια**  
GRI 403-6, GRI 403-9, GRI 403-10, SASB, ATHEX SS-S6  
Εφαρμόζετε πολιτική Υγείας και Ασφάλειας που περιλαμβάνει σχέδια ασφαλείας σε περίπτωση πυρκαγιάς; **OXI**

**Εργαζόμενοι**  
GRI 405-1  
Ποιο είναι το ποσοστό νέων εργαζομένων (ηλικίας κάτω των 30 ετών) στην εταιρεία; **20%**

Powered by: **ESGenius!**

**ESG Tracker Report 2022**

**6 ΣΥΓΚΕΝΤΡΩΤΙΚΟΣ ΠΙΝΑΚΑΣ ΑΠΟΔΟΣΗΣ**

ΠΙΝΑΚΑΣ	ΚΩΔ.	ΚΡΙΤΗΡΙΟ	ΤΙΜΗ	ΣΕΛ.	ESRS	GRI	SASB	ATHEX	TCFD	SDGs
E	E1	Έχει προκύψει σε υπολογισμό των εκπομπών άνθρακα της επιχείρησής σας σε ετήσια βάση, σύμφωνα με τα διεθνή πρότυπα;	NAI	4	DR E1-6	GRI 305-1 GRI 305-2	■	C-E1, C-E2	C	13,14,15
	E2	Παράγει η εταιρεία ενέργεια από ανανεώσιμες πηγές;	OXI	4	DR E1-5	GRI 302-1	■	C-E3		7,8,12,13
	E3	Διαθέτει η επιχείρησής σας σύστημα περιβαλλοντικής διαχείρισης (π.χ. ISO 14001) που καθορίζει σαφείς δεσμεύσεις και στόχους για τη βελτίωση του περιβαλλοντικού αποτυπώματός της;	NAI	4	DR E1-2	GRI 2-22, GRI 307-1	■	C-G4, SS-E1		16
	E4	Η επιχείρησή σας καλύπτει την ενεργειακή της κατανάλωση με Εγγυήσεις Προέλευσης από παραγωγή ΑΠΕ; (π.χ. Green Pass).	OXI	4						
S	S1	Ποιο είναι το ποσοστό γυναικών εργαζομένων στην εταιρεία;	50%	5	DR S1-9	GRI 405-1	■	C-S2		5,8,10
	S2	Η εταιρεία διαθέτει πρόγραμμα εκπαίδευσης εργαζομένων;	NAI	5	DR S1-13	GRI 404-1, GRI 404-2, GRI 404-3	■	C-S5		4,5,8,10
	S3	Εφαρμόζει η εταιρεία πολιτική (π.χ. ISO 27001 / GDPR) ή άλλα μέτρα (π.χ. πρόγραμμα απινίωσης) ασφαλείας δεδομένων;	OXI	5		GRI 2-27	■	SS-S5		16
	S4	Έχει η εταιρεία πολιτική Υγείας και Ασφάλειας που περιλαμβάνει σχέδια έκτακτης ανάγκης για εκκένωση σε περίπτωση πυρκαγιάς;	OXI	5	DR S1-14	GRI 403-6, GRI 403-9, GRI 403-10	■	SS-S6		3
	S5	Ποιο είναι το ποσοστό νέων εργαζομένων (ηλικίας κάτω των 30 ετών) στην εταιρεία σας;	20%	5	DR S1-9	GRI 405-1				5,8

Powered by: **ESGenius!**

<https://youtu.be/EfZmuyOsLU0>



# Επικοινωνήστε

# μαζί μας

Customer service emails για το ΤΕΠΙΧ ΙΙΙ:

[gf-tepixon@hdb.gr](mailto:gf-tepixon@hdb.gr)

[loans-tepixon@hdb.gr](mailto:loans-tepixon@hdb.gr)

Email: [info@hdb.gr](mailto:info@hdb.gr)

**LinkedIn:** HDB - Hellenic Development Bank SA

**Facebook:** Ελληνική Αναπτυξιακή Τράπεζα-HDB

**Twitter:** @HDB\_GR

ΕΛΛΗΝΙΚΗ ΑΝΑΠΤΥΞΙΑΚΗ ΤΡΑΠΕΖΑ



HELLENIC DEVELOPMENT BANK